

**Stromkennzeichnung – Stromlieferung der Stadtwerke Glauchau Dienstleistungsgesellschaft mbH
gemäß § 42 Energiewirtschaftsgesetz vom 13. Juli 2005 (Referenzjahr 2023)**

Energieträgermix	Einheit	Gesamtunternehmensmix (ohne EEG)	Einzelkunden mit Ökostromlieferungen Stromtankstellen	Residualmix (verbleibender Energimix des Unternehmens – mit EEG)	Energieträgermix Deutschland Durchschnittswerte zum Vergleich (Quelle BDEW)
Kategorie					
Kernkraft	%	15,9	0	8,6	1,5
Kohle	%	58,9	0	32,0	25,5
Erdgas	%	16,6	0	9,1	12,1
Sonstige fossile Energieträger	%	2,2	0	1,2	1,4
Erneuerbare Energien finanziert aus der EEG-Umlage	%	0	0	49,1	49,1
Sonstige Erneuerbare Energien/erneuerbare Energien mit HKN, nicht finanziert durch die EEG-Umlage	%	6,4	100,0	0	10,4
Mieterstrom, finanziert aus der EEG-Umlage	%	0	0	0	0
Umweltauswirkungen je Kilowattstunde		bezogen auf Unternehmensmix	bezogen auf Einzelkunden mit Ökostromlieferungen; Stromtankstellen	bezogen auf Residualmix	bezogen auf Deutschlandmix
- Radioaktiver Abfall	g/kWh	0,00047	0	0,00025	0,00004
- CO ₂ -Emissionen	g/kWh	781	0	424	324

Gesamtunternehmensmix SWG - Referenzjahr 2023 (ohne EEG)

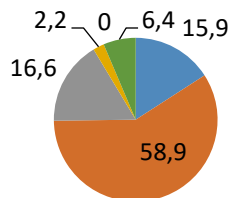

Einzelkunden mit Ökostromlieferungen; Stromtankstellen - Referenzjahr 2023



Residualmix - Referenzjahr 2023 (mit EEG)

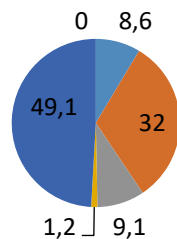

Deutschlandmix (Quelle BDEW) - Referenzjahr 2023

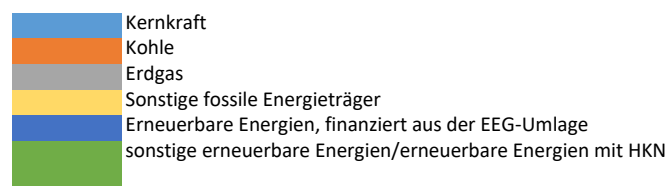
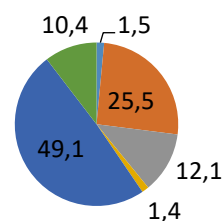

Lieferland der Herkunftsnachweise (HKN)	Norwegen	95%
	Island	5%